玉海楼·诗情画意

电话：65818086 电子信箱：sunwf130@sina.com

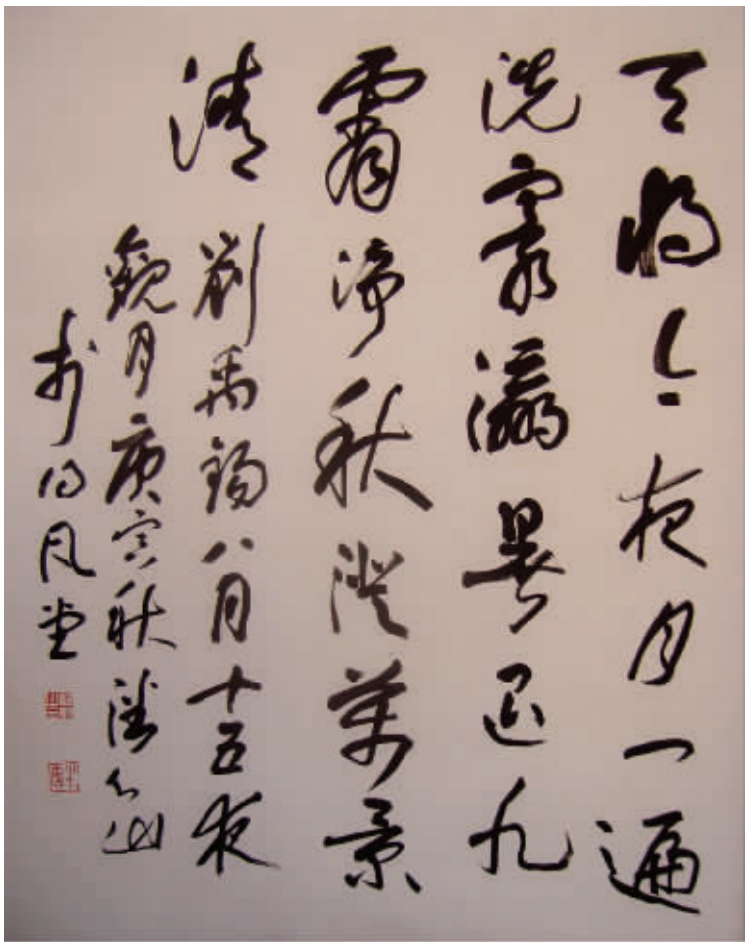

▲潘知山 作

花好月圆人寿
（刘显佑 篆刻）

圆看松山月
（王海燕 篆刻）

清听云水声
（周建平 篆刻）

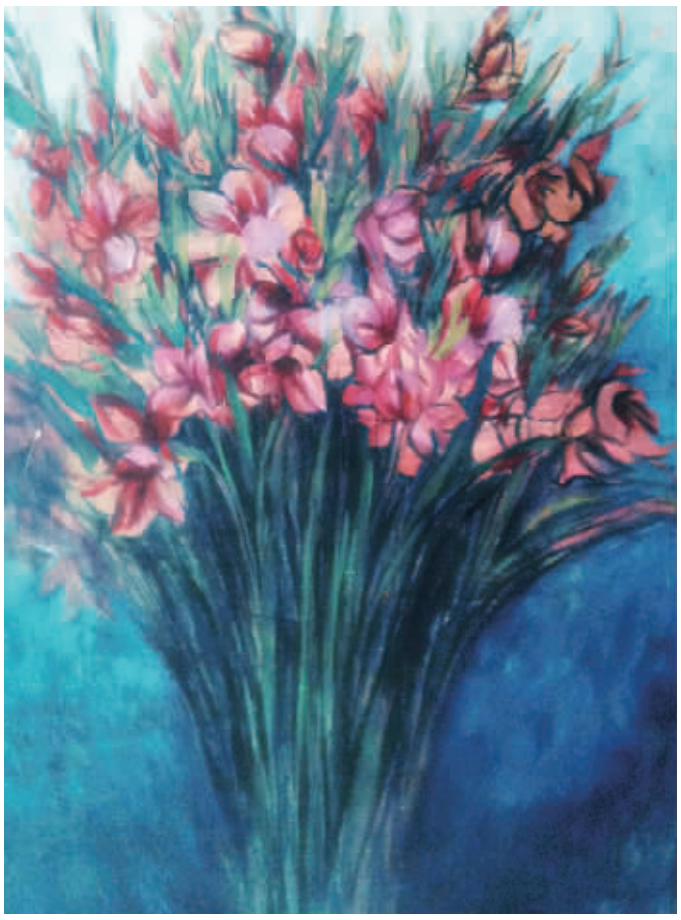

▲ 林雪群 画

中秋述怀
■周崖冰

玉彩金波万里天，
白头佳节学青年。
情豪踏月携三友，
酒兴观涛仰四贤。
潮汐涨消犹世事，
悲欢离合亦诗篇。
嫦娥深悟轮回理，
故令婵娟有缺圆。

中秋感怀
■巫高清

坐挹秋香望玉轮，
碧空如洗净无垠。
公平最是今宵月，
一样清辉均富贫。

▲顾 毅 画

▲林 峰 作

庚寅中秋感赋
■蔡圣波

丹桂飘香透碧空，
嫦娥挥袖舞苍穹。
万民击壤歌仁政，
四海扬旌唱大风。
两岸双赢情切切，
九州一统乐融融。
长思兄弟睽违久，
共沐清辉此夕同。

庚寅中秋望月
■孙 国

十五冰轮悬九州，
人间又届节中秋。
万家灯火闾阎暖，
千里蟾光山野柔。
舟曲江平回故道，
汶川桂放向新楼。
申城暑尽月飞彩，
更爽宾朋世博游。

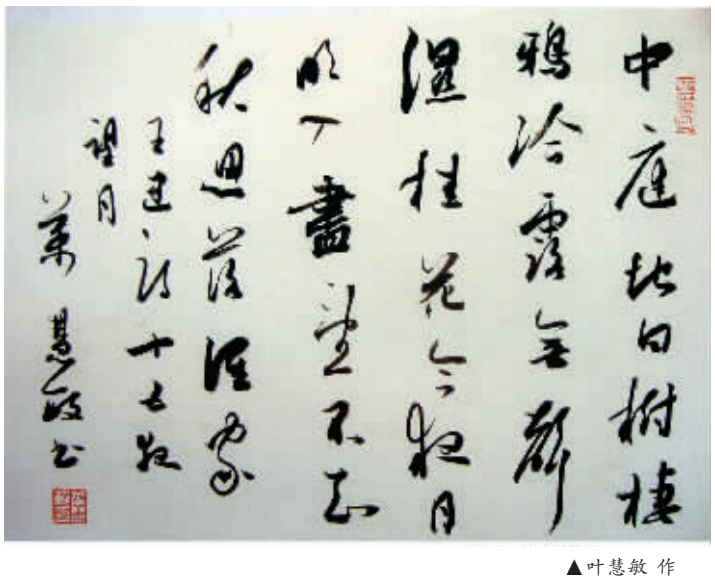

▲叶慧敏 作

中秋赏月有怀
■陈其良

长天秋水净无尘，
桂雨分香月满轮。
玉兔思乡飞短信，
江潮酿酒贺良辰。
休言棠棣千山远，
总念炎黄一脉亲。
共沐清辉释恩怨，
寄心廖廓永和春。

西江月·近中秋友人约作
■薛行淑

暑气煎蒸长惯，一番风雨新凉。几花寥落几花香？又近萧条景象。月缺月圆时令，人离人合心肠。清光照洒往年常，未解悲欢别样。

庚寅中秋有寄
■蔡圣栋

凭栏舒望眼，俯仰两澄明。
圆看松山月，清听云水声。
放飞新梦想，传递好心情。
一醉思乡酒，婵娟共万程。

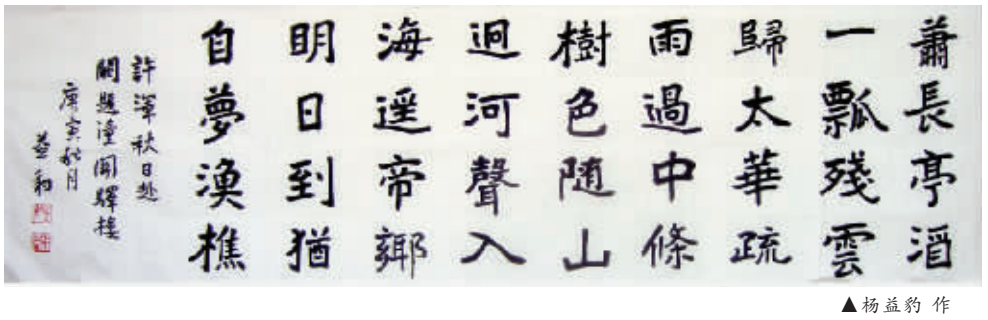

▲杨益豹 作