天津滨海新区危险品仓库爆炸

8月12日23时30分许，天津港瑞海公司危险品仓库发生火灾爆炸事故。事故发生后，习近平、李克强对爆炸事故作出重要指示和批示，要求尽快控制火情，全力救治伤员，确保人民生命财产安全。国务委员、公安部部长郭声琨率国务院工作组赴现场指导事故救援和应急处置工作。

目前天津市已成立伤员救治、现场处置、事故调查等五个工作小组，全方位开展救援以及善后处理各项工作，最新情况将及时发布。据悉，相关企业负责人已被控制。

伤亡

截至13日下午18时，天津滨海新区危险品仓库爆炸事故死亡人数已经升至50人，其中消防队员有17名；住院治疗701人，其中重伤人员增至71人。

救援

国家核生化应急救援队展开救援

国家核生化应急救援队217名官兵13日下午陆续赶到天津滨海新区，并进入爆炸现场展开了救援。

从距现场1公里外看去，爆炸现场仍是浓烟滚滚，白烟和黑烟交织，明显有刺鼻的味道，眼睛也能感到刺激感。

1000多名消防官兵参战

截至目前，已有天津、北京等公安消防总队1000多名消防官兵投入救援，并组织人员全力搜救失联的消防官兵和群众。

北京医疗专家赶赴天津

8月13日7时许，国家卫计委从北京调派的首批7名国家级医疗专家抵达天津，前往各伤员收治医院，指导并协助开展伤员伤情评估和危、重伤员医疗救治工作。13日上午，国家卫计委从北京增派第二批6名国家级医疗专家赴天津强化伤员救治。第三批23名国家级医疗专家于13日下午抵达天津全面开展工作。

监测

据天津市环境保护局官方微博消息，天津市环保部门在滨海新区爆炸事故发生后立即启动应急。根据监测结果，初步确定刺激性气味气体主要为甲苯、三氯甲烷、环氧乙烷。目前，事故点周边6项常规污染物(PM2.5、PM10、一氧化碳、二氧化硫、二氧化碳、臭氧)未受到明显影响，与全市平均水平基本相当。

讲述

天津塘沽新港消防部门一名卢姓消防员告诉记者，他们是昨天凌晨1时多到的现场，至今已经进去三四次了，里面已经是一片废墟。他们抬了一些伤员出来，这是他干消防四年以来见过最惨的场面。“不过我们就是干这个的，我们有最好的装备，经过最专业的训练，我们不冲让谁冲？习惯了，来不及反应，说出动就得出动！”

现场

爆炸产生的冲击波导致轻轨东海路站建筑及周边居民楼受损。在距离事发现场南侧约300米外的停车场，数百辆全新的汽车，几乎全被焚毁仅剩框架。

据事发现场视频显示，爆炸后产生的巨大冲击波导致周边楼房玻璃、门窗等均被震碎，现场火花像礼花弹一样四处溅射，引燃周边多处建筑物。

影响

“天河一号”人工关机

距离爆炸现场仅几公里的国家超级计算天津中心楼房受损，超级计算机“天河一号”正常运行，出于安全考虑现已人工关机。在爆炸的冲击下，国家超级计算天津中心满地碎玻璃，局部天花板掉落。中心主任刘光明和工作人员冲进天河机房，发现“机器还在正常计算”。出于安全考虑，他们将机器关机。

两次爆炸相当于24吨TNT

发生爆炸地点位于滨海新区第五大街与跃进路交叉口的一处集装箱码头。距离天津市区约50公里。央视报道，发生爆炸的是集装箱内的易燃易爆物品。爆炸至少发生了两次。国家地震台网官方微博称，第一次爆炸发生在8月12日23时34分6秒，近震震级ML约2.3级，相当于3吨TNT，第二次爆炸在30秒后，近震震级ML约2.9级，相当于21吨TNT。

链接

天津瑞海国际物流有限公司是天津口岸危险品货物集装箱业务的大型中转、集散中心，是天津海事局指定危险货物监装场站和天津交委港口危险货物作业许可单位，具有处置危险货品的资质。而这个公司以经营危险化学品的集装箱开箱、装箱、中转运输，货物申报以及运抵、配送和仓储等服务业务为主。

储运的危险货物属于有毒有害、易燃易爆物质。

（综合新华社 央视 央广）

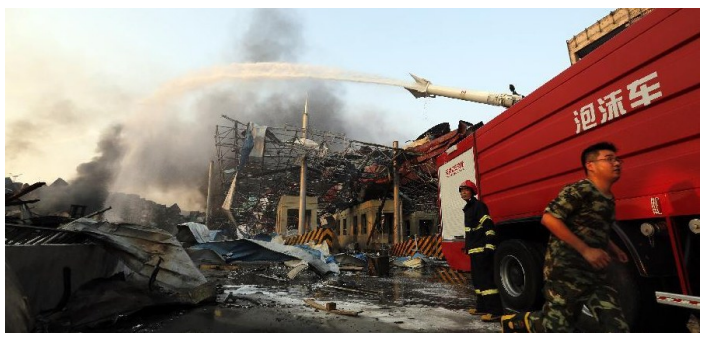

房屋招租公告

[RACQJJ201501032]

一、招租标的：

招租标的坐落于瑞祥新区瑞祥公园，房屋建筑面积共517㎡（售卖部，建筑面积37㎡；茶座，建筑面积290㎡；咖啡厅，建筑面积190㎡）。

竞价起始价：五年867850元。竞价保证金10万元。

租赁期限：2016年1月1日至2020年12月31日。共5年。

二、交易方式：

(1)两位或两位以上报名者，以竞价方式。

(2)只有一位报名者可按竞价起始价协议出租。

三、报名时间：即日起至2015年8月27日下午4时止(节假日除外)。

四、报名地点：瑞安市沿江东路209号二楼业务科205室(浙商宾馆往西30米。瑞安市商贸产权交易服务有限公司)。

五、竞价地点：外滩满庭芳大楼三楼(市公共资源交易中心内)。

六、竞价时间：2015年8月28日下午3时整。

七、保证金交纳账户：瑞安市公共资源交易中心

开户行：浙商银行温州瑞安支行

账号：3330020110120100031028

开户行：宁波银行温州瑞安支行

账号：76050122000007469

八、联系电话：65903958　65903918

九、网址：www.raztb.com

十、办理报名手续事项：

1.房屋租赁用途：售卖部、茶座、咖啡厅。

2.有意竞价者，在报名期限内企业携带营业执照副本原件、公章、法定代表人身份证明(委托他人代理报名、竞价凭委托书和代理人身份证原件及复印件)，个人携带身份证，交纳竞价保证金后办理报名手续。保证金不可他人代缴，以报名截止时间之前到达瑞安市公共资源交易中心账户为准。

瑞安市公共资源交易中心

瑞安安阳中心城区开发建设管委会

瑞安市商贸产权交易服务有限公司

2015年8月14日