## 坚守岗位 疏堵保畅

# 为节日里坚守岗位的瑞安交警点赞

本报讯（通讯员 郑悦慧 记者 项颖）正月里，当千家万户围坐家中共享团圆喜悦的时候，当市民赏着绚烂多彩花灯的时候，当大家三五成群热闹赶集的时候，有这样一群人，他们身穿制服，坚守在工作岗位上，奋战在交通管理第一线——他们就是瑞安交通警察。

近日，在陶山“拦垟福”、曹村元宵灯会、仙降会市等民俗活动现场，市民都能见到他们的身影。

2月11日（农历正月十五），曹村举办元宵花灯文化节活动。灯会现场游客、车流聚集，但通往曹村的道路窄，弯道多，路况复杂，交通管理压力非常大。

为了让市民安心享受“视觉盛宴”，我市交警部门提前制定交通安全保卫方案，并对曹村周边道路及通山公路等有关道路进行临时交通管制，抽调大队精干警力增援马屿中队，全员上岗加强活动现场及周边道路交通指挥和疏导工作。

元宵节当晚，56省道前往曹村的车辆越来越多，执勤交警从早上8时半准时到位，在钱马线、江曹线、叔远路等路上设置21个执勤卡点，每个卡点上都有四五名交警在指挥交通，引导车辆有序通行，并在主要路口对车辆实行分流。当天17时至22时，车流量更是达到了顶峰，56省道上排起了长龙，交警一直在现场疏导交通，直至次日凌晨才拖着疲惫的身体下班休息。

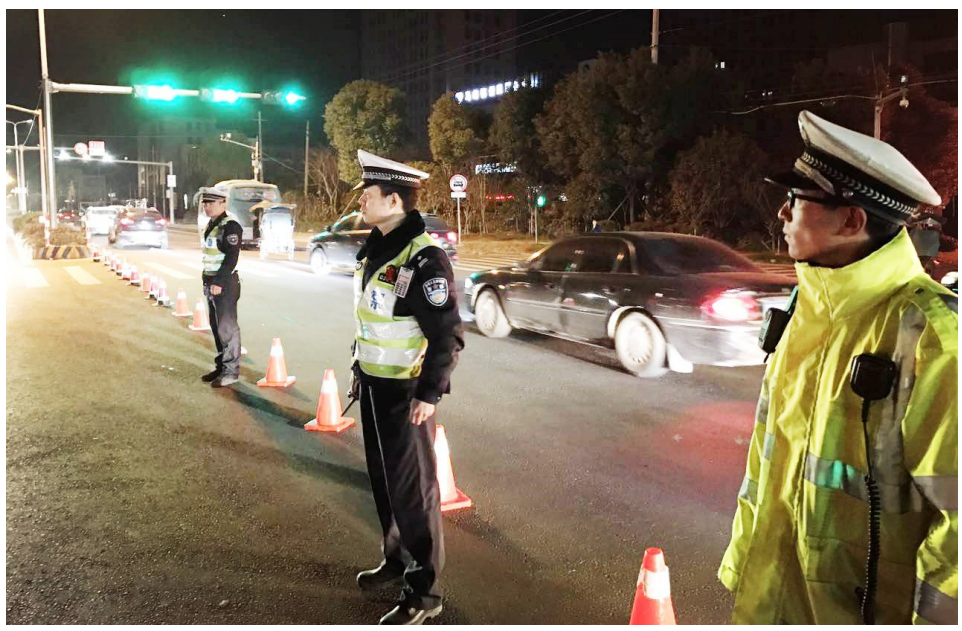

元宵节当天，除了热闹的曹村灯会，陶山镇丰和片区还举办了一年一度的‘拦垟福’传统民俗活动。活动现场有舞龙、花灯、腰鼓、舞狮及民间各类艺人等千余人组成各种方队，途经18个村，步行一天，期间经过陶马路、花园路等主要路段，对交通影响较大。

为此，陶山交警提前会同当地政府踏勘涉及路段，周密部署，在方队途经路段安排警力定人、定点、定责管理指挥交通，对主要路口、重点路段实施管控，引导车辆有序通行，确保方队和沿途观看表演群众的安全。据了解，正月初一至正月十五期间，陶山中队两次为‘拦垟福’活动保驾护航。

正月十八（2月14日）是一年一度的仙降民间会市。前来赶集的人络绎不绝，摩踵擦肩，讨价还价声、沿街叫卖声、招呼声不绝于耳……

这一天，人们享受节日带来的放松与喜悦。而飞云中队交警全体人员上路，上午7时上班，下午6时下班，到仙降集镇及各个重要路口加强交通管理，指挥疏导交通，确保仙降街道及周边道路交通安全、畅通、有序，防止发生交通拥堵。会市共三天，仙降街道各条道路始终保持畅通。

“坚守岗位的人最美！”在这里我们也向节日里坚守在一线的交警们道一声“辛苦了”，正是有了你们的坚守，我们出行才多了一份安全保障。

## 排查摸底、监测采样、合力整治……

# 安阳环保所以铁军精神全力剿灭劣Ⅴ类水

■记者 张洵煜

把成绩留给昨天，把目光投向远方。新年，我市在治水跑道上发力冲刺，开展剿灭劣Ⅴ类水质行动。安阳环保所积极响应号召，集中火力消除劣Ⅴ类水。据了解，目前我市共有9个水质监测站位，包括1个省控站位、7个市控站位和1个县控站位，白岩桥站位位于安阳环保所辖区。

刘兆培(右)调查涉水餐饮店

## 挨家挨户排摸宣传

2月20日上午，安阳环保所联合市治水办、安阳街道、市排水公司、市行政执法局安阳中队、安阳市监所等来到白岩桥站位附近，对其红线区域内的小餐饮污染防治、排水去向进一步排查摸底并进行宣传。“初滤池和隔油池安装了吗？污水不能直排雨水管。”安阳环保所工作人员挨家挨户对店主说明。而在另一边，环境监测站工作人员正对河水进行采样监测。

据了解，白岩桥站位沿岸餐饮店废水率先列入整治，主要通过宣传督促餐饮业主主动安装初滤池和隔油池，再排向市政污水管网，最终到江北污水处理厂进行集中处理。2月8日，安阳环保所对温瑞塘河白岩桥段河道进行巡查，并对发现的污染源逐个进行拍摄、登记。对于发现的问题，执法人员立即联系安阳街道办事处合力整治，严厉查处环境违法行为。2月13日，安阳环保所参与安阳街道剿灭劣Ⅴ类水部署会，根据排查情况制定针对性举措，精准发力。2月16日，安阳环保所参与召开消除劣Ⅴ类水行业整治部署会，会上，安阳环保所通报了温瑞塘河水质现状，分析沿河餐饮业对温瑞塘河的影响，还对餐饮店审批条件、废水排放标准等作了介绍，并向34家餐饮业业主发放环保承诺书及温馨提示。“下步安阳街道牵头按‘截污、清淤、活水’思路开展工作，对白岩桥站位沿线范围实行全面截污纳管，开展清淤，加大生态调水力度，并对白岩桥站位开展生态修复。安阳环保所积极参与，主动做为，进一步加大白岩桥站位周边违法排污的执法力度。”安阳环保所所长王稳说。

## 安阳环保所有这么一位“治水先锋”

冬日清晨，习惯早起的刘兆培照例开着自己的二轮摩托车挨家挨户排查沿河餐饮店。

“这污水不能直排进雨水管，烟囱需安装净化器。”相同的话语，他总是不厌其烦地对每个餐饮业主重复着，并耐心细致地向他们解说如何安装及其作用。

刘兆培今年56岁，现为安阳环保所副所长、党支部书记。脚上沾有多少泥土，心中就沉淀多少真情，自部署剿灭劣Ⅴ类水行动以来，因该所人力不足，他主动要求下基层，走村入户调查摸底，掌握第一手资料，时常加班加点，曾连续工作30多天，截至目前，共调查涉水餐饮店75家。

## 防控H7N9流感疫情

# 我市3月13日前禁止活禽交易

本报讯（通讯员 金明 记者 项颖）近日，为防控H7N9流感疫情，市市场监管局以辖区内农贸市场为重点，加强巡查力度，并组织人员增加对菜场及周边的监管频次，严禁活禽交易、屠宰，实行杀白上市，做好索证索票，要求经营户做到每天清洗、消毒。同时，督促市场管理方及经营者严格执行市政府通告要求，3月13日前禁止活禽交易。

与此同时，市场监管部门对已取缔的罗凤八水村活禽交易中心进行‘回头看’，防止其死灰复燃。截至目前，共开展4次农贸市场禽流感防控会议，共计检查60余个农贸市场。

在此，市场监管部门提醒广大群众和市场经营户要注意个人卫生，提高自我保护能力。一旦发现有非法屠宰点、流动贩卖活禽产品或市场内有活禽交易的，请及时向相关部门举报。