安阳街道老村支书不忘初心擦亮党性底色

“在职一天就要干好一天”

本报讯（通讯员 金丽慧 记者 陈成成）“在职一天就要干好一天，哪怕是任职届满的最后一件工作，都要全力以赴做好，这是我们这么多年磨炼出来的党性，也是一名党员书记应该做的事。”2月28日是安阳街道周湖村新一届党支部换届选举日，该村老支书项瑞森非常尽职地站好‘最后一班岗’。

据了解，项瑞森退出了周湖村新一届党支部成员候选，尽管卸任在即，但他依然兢兢业业，任劳任怨地在守在自己的岗位上。在村党支部换届的前几天晚上，他还在做着候选党员的思想工作，帮助其树立参选信心。“我以过来人的身份与候选人谈话，可能更有说服力”，项瑞森说。如此热心，为的是让新一届的党支部成员更有信心与动力。

在安阳街道，像项瑞森这样自己退下来却依然守好工作岗位不懈怠的老村支书还真不少，如双岙村支部书记谢洪松、上沙塘村支部书记王振良等，他们不是自己能力不强，而是把机会让给“服务能力强、带富能力强”的‘双强’治村能人。老村支书的高姿态、高风度，也体现安阳街道开展基层党组织换届选举工作的‘早、实、稳、细’。

据悉，安阳街道去年深学笃行‘两学一做’专题教育内容，大力增强各村党支部的党性。做深做实村级组织换届前期工作，出台街道班子成员联系村居村级组织换届制度、街道主职领导主动约访、“夜访+深谈”等一系列制度，让老村支部书记‘下”得舒心，“下’得服气。此外，该街道打好‘真金白银’引才、搭建平台展才、联合审查驱才组合拳，优化人选结构。

截至3月3日，该街道17个村党支部换届已经圆满完成。女性比例从上届的2.94%上升至3.39%，大专及以上学历人数比例从上届的16%上升至37%，35周岁及以下人数比例从上届的10%上升到12%，班子结构明显优化。下一步，该街道继续坚持稳中求好的工作理念，把牢人选关、程序关、纪律关，确保村委会选举高质高效完成。

6时上班 23时下班

市综合行政执法局奏响‘创卫’最强音

本报讯（记者 张洵煜）3月1日早上5时30分，天刚蒙蒙亮，市综合行政执法局安阳中队执法人员已出现在安阳菜市场、十八家农贸市场等附近，管理小摊贩的占道经营情况。当晚，他们又在瑞安广场、大润发超市等附近，管理流动摊贩，直至23时30分才下班。

3月2日上午6时许，市综合行政执法局的工作微信群里已‘滴滴’声不断。“锦湖中队在辖区早市管理中没有发现占道经营情况，路面卫生清洁。”雅儒菜市场周边秩序正常。”……一大早，各中队执法人员已奋战在各自辖区内的菜市场，检查周边秩序情况。

这些都是市综合行政执法局奏响创卫最强音的一个个工作缩影。近期，该局各中队均加班加点，为创卫攻坚。“结合实际情况，我们将莘塍中队和飞云中队作为主力，并抽调其他中队力量，以明镜公园和瑞安动车站周边环境整治为重点，开展创卫工作。’该局负责人说。另外，该局及时发现问题，联合街道办事处、交警等部门对瑞湖路一带的二手车市场开展专项整治。同时，调整工作时间，上班时间提早至上午6时，下班时间延迟至23时，定人定岗，对问题突出的乱点开展集中整治，取得一定的成效。

多措排查 取样检测 疏通整治

市公用集团打响劣V类水剿灭战

本报讯（记者 陈成成 通讯员 吴敏 李炯）3月2日，市公用集团3名工作人员沿着塘河南路从白岩桥益民水闸步行至安阳桥，排查沿河15处排放口，并进行编号管理。排查中，工作人员发现塘河南路92号和塘河北路水文台两处排放口有污水外排，遂立即采取紧急措施，对排放口进行气囊封堵，防止污水继续外溢。据悉，这是市公用集团积极整治劣V类水的一个工作缩影。

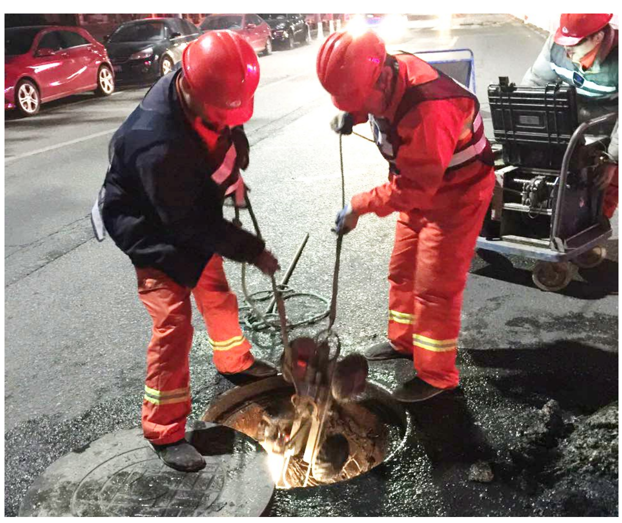

今年，我市吹响全面剿灭劣V类水的号角，多部门迅速行动起来，投入整治劣V类水的工作中。作为我市治理污水的重要部门，市公用集团积极响应号召，开展了以白岩桥沿线河道排放口整治、提升水质为重点的攻坚行动，全面打响劣V类水剿灭战。

为积极响应活动，市公用集团早在2月13日就召开部署会议，要求排水、抢修及各排水管网运维专业施工单位以“调查一段、清理一段、整改一段’为原则开展工作，着重对白岩桥水质站位区域内的东安路、塘河北路等6个道路排放口分段进行疏通清淤等排查污染源。

据了解，市公用集团抽调专业技术人员组成的巡查小组，每天巡查白岩桥区域内各河道排放口，水质监测人员每两天进行一次水质取样检测，监测结果及时反馈巡查小组。因白岩桥地处繁华地带，人流量、车流量较大，公用集团贴心地将所有疏通排查检测工作均安排在晚上进行，巡查小组人员夜间轮岗值班至24时。2月25日晚，巡查小组对万松路污水井潜水排查管道状况，发现重大污染源1处。2月26日21时至27日凌晨2时，巡查小组对万松路、阳光路排水管道疏通及CCTV管道内窥检查，发现5处渗漏区域。发现隐患后，集团力求在45天内摸清区域排水管网状态，逐步消除污染源，为剿灭劣V类水的胜利打下最坚实的基础。

据了解，截至3月3日，市公用集团已疏通管道2234米，发现污染源7处，改造4处，发现结构破损点18处，管道渗漏24处，错位4处，更换井盖或雨水篦10座，安装防坠网173只。

我市获“全国计划生育优质服务先进单位”称号

本报讯（记者 陈成成 通讯员 许正智）记者从市卫计局获悉，近日，国家卫生计生委发出通知，命名2014—2016年全国计划生育优质服务先进单位，我市榜上有名。

新一轮全国计划生育优质服务先进单位创建活动，是在党的十八届五中全会决定全面实施一对夫妇可生育两个孩子政策的情况下，为了促进各地改革完善服务管理、提高计划生育工作能力和服务水平而开展的。评选工作依据各地近三年来在落实计划生育政策、改革创新服务管理、依法行政、文明执法、为群众提供优质服务等方面所取得的成效，经过县级申报、市级推荐、省级评审、上报国家、公示评议等程序，最后由国家卫生计生委决定授予。

近年来，我市以增进家庭和谐幸福、促进人口长期均衡发展为主线，坚持计划生育基本国策，落实党委和政府主体责任，统筹推进生育政策、服务管理制度、家庭发展支持体系和治理机制综合改革，稳妥有序实施全面两孩政策，有力提升全市计划生育优质服务水平，有效推进健康、幸福瑞安建设。

“办证直通车’送证上门 服务菜篮子市场经营户

“家门口就能办证，真是省时又省力！”拿到营业执照，在市菜篮子批发交易市场经营水果生意的林先生十分开心。

市菜篮子批发交易市场位于汀田街道文化路和104国道交叉口，共有大棚车交易区2.5万平方米，经营铺位600余间，以水产、肉禽、蔬菜、水果批发交易为主。因该市场刚开业不久，经营户多数还未办理营业执照。为方便经营户，市场监管汀田所专门为他们开通了‘办证直通车”，提前把办证所需材料通知各经营户，由市场主办方协助集中收取材料，再由汀田所统一集中办理、审核走系统流程，最后送证上门，免去经营户来回跑腿，节省时间成本。

（通讯员 陈旭林 记者项颖）

国家级社会工作考试3月20日开始报名

根据最新省人考办文件，今年国家级社会工作考试报名时间为3月20日至29日，可登录浙江人事考试网（www.zjks.com）报名，今年温州将设置国家级社会工作考点，我市考生可就近前往温州考点考试。

新考生（未报考过该级别国家社会工作者的考生）报名后需打印‘报名表’、“工作年限证明’、“网上缴费通知单’以及身份证、学历证（学位证）及复印件，到市民政局309社会工作综合科（仓前街134号老市府大院）进行现场资格审核，时间为3月28日至30日，上午8:30-11:00，下午2:00-5:00。咨询电话：59891627。老考生网上报名成功打印报名表之后即可缴费，网上缴费截至4月16日。

（记者 张洵煜 通讯员 徐飞婕）