大户型也需要精细收纳
做好这步空间翻倍

目前很多年轻人装修小户型房子以时尚、美观为主，功能需求满足了，收纳空间却被忽略了。特别是有了孩子以后，东西变多，才察觉到收纳空间的重要性。

小房间谈收纳早已成了市民的固定思维。殊不知，收纳其实和房子面积大小无关，甚至高端住宅的大房子更需要收纳。

储物空间设计以人为本，使得收纳与周围环境协调，要按照人的生活规律去设计。例如衣帽间一般设计在卧室、浴室附近。设计师还要根据不同使用者的行为习惯分析设计收纳空间，如衣物收纳空间设计，既要考虑身强体壮的年轻人，还要注意老年人、儿童的使用需求，便于他们自主、安全、方便地拿取东西。

收纳空间的艺术性，是造型与装饰的形式美感在设计手法上，通过空间结构和线条变化，材料的质感与对比，色彩与灯光的烘托以及各种装饰性的构件和五金配件等来实现，还要注意风格与整体环境协调统一、造型简洁、功能明确。收纳同时具有展示的含义，家庭中的书籍、艺术品、旅行纪念品、有特殊含义的物品，都需要摆放在外面展示给大家看。

门口玄关

虽然它的空间不大，却是人们对家的第一印象。然而不少人在装修时往往忽略了玄关的设计，从而造成进门时鞋物无处安放，花一些时间优化布局，便有一个崭新的玄关。

客厅空间

客厅的收纳规划以存放共用物品，方便家中成员取用为主要目的。此外，还应考虑如何展现家庭风格。可利用墙面设大片书柜或展示柜，将窗台外推，设木作沙发，沙发内部成为收纳大件物品之处。

卧室空间

卧室是居室空间里最需要私密和安宁的地方，保持清爽整洁是卧室收纳设计的基本要求。完整的收纳规划可以提供舒坦清爽的休息空间，让所有的私人用品、衣物、书籍或贴身用品都整齐地安排在卧室内。

总之，储藏收纳空间对人们的生活越来越重要。应按照先主要空间，后次要空间的方式进行。首先完成整体规划布局，确定各空间分布规律，然后进行客厅、卧室、书房、厨房等主要空间的设计，最后再进行储存空间的设计。

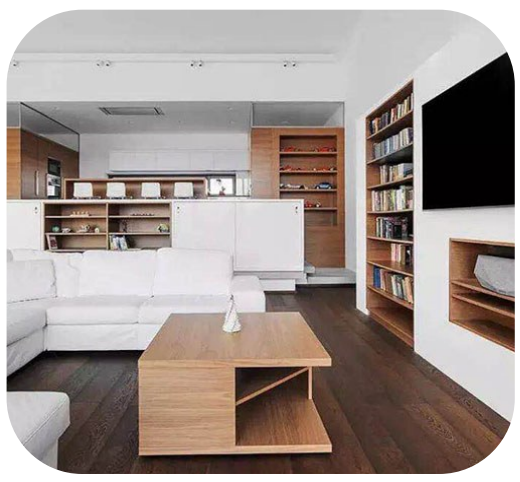

在完成装修后
再增加储藏空间还有可能吗？

很多业主在完成装修后，才意识到储藏空间的重要性。此时，空间已经不能大改了，只能通过改变生活习惯，让家‘空’出来。

第一步 清理不用的长期储物

一般家庭都是这样，东西越住越多的。很多不用的东西，往往因为不舍得扔掉而越积越多，最终导致再多的储藏空间也不够放。因此，培养良好收纳习惯的第一步就是清理不用的长期物品，为珍贵的收纳柜留出空间。

第二步 物品分类

物品分类不是按照物品的属性分，而是按照生活习惯来把物品进行分类。例如：挂画、摆件、装饰品可归纳为陈列展示类；衣物、钥匙、零食可归为常用物品类；过季衣物、过季工具可归纳为长期储存类。要解决日常的收纳，就要处理好“常用物品类—长期储存类”的关系，便于将多余物品清理掉。

第三步 适当增加实用斗柜

相较于瑞安近年流行的‘顶天立地’的柜子，斗柜是最为实用的。因为它的高度合适，正好在平时生活的常用高度区间里。而且斗柜大多是抽屉，只需‘打开—取出—关上’，简单又好用。另外，斗柜的台面增加了随手放物品的空间，而斗柜上方墙面又增加了陈列展示的空间，一举两得。

室内空间看起来凌乱是因为随手收纳的空间不够，以及长期储藏的空间已经满了。只要学会解决第一点与第二点，并增加若干个斗柜储藏，收纳可以轻松许多。

（林跃）

社址：浙江省瑞安市安阳新区安福路30号 邮编：325299 电话：(0577) 总编办：65816333 发行部：65836178 广告部：65917777 广告发布登记证：3303812017001B 全年订价：258元 印刷：温州浙报文化有限公司