回望2019 瑞安成绩单

奋进2020 瑞安这样干

2019年，瑞安践行初心使命，凝聚起全市上下智慧和力量，奋力推动瑞安高质量发展，献礼新中国成立70周年。这一年，瑞安交出哪些成绩单？2020年，又是一个具有重大历史意义的特殊年份，新的一年，瑞安要以什么样的姿态迈入全面小康，交出怎样的奋进答卷？日前召开的市委十四届八次全体（扩大）会议，回顾总结去年工作，研究部署今年任务，进一步动员全市广大党员干部群众，坚持‘城人产’融合发展，打好三大会战、建设三大名城，奋力当好高水平全面建成小康社会的排头兵。

一图读懂 市委十四届八次全会报告

会议主要任务

深入学习贯彻习近平新时代中国特色社会主义思想，全面落实党的十九届四中全会、省委十四届六次全会和温州市委十二届九次全会精神，以及中央、省委经济工作会议精神，回顾总结2019年工作，研究部署2020年任务，动员全市广大党员干部群众，坚持‘城人产’融合发展，打好三大会战、建设三大名城，奋力当好高水平全面建成小康社会的排头兵。审议通过《中共瑞安市委关于认真学习贯彻党的十九届四中全会精神奋力开创新时代瑞安治理现代化新篇章的决定》。

2019年主要工作

践行初心使命，交出了稳中有进的奋斗答卷

去年以来，市委常委会坚持以习近平新时代中国特色社会主义思想为指导，在省委和温州市委的坚强领导下，紧紧围绕‘加快融合发展、打造至美瑞安’的战略目标，聚焦聚力‘干好四五六、夺取全年红’的年度主题主线，大力实施‘奋进2019十大责任捆绑攻坚行动’，着力稳增长、增动能、防风险、优环境、促改革、惠民生、抓党建，高质量发展迈出了坚实步伐、开创了崭新局面。

★高站位高标准开展‘不忘初心、牢记使命’主题教育。

★奋力推动瑞安高质量发展，大力开展‘三服务’‘三助三红’专项活动。

★列为全国质量强市示范创建城市、省级制造业高质量发展试点市。

★获评12项国家和省级荣誉。

★7个省市级现场会在瑞安召开。

改革开放持续深化

●‘出生一件事’改革获省委主要领导批示推广。

●率温州之先完成‘亩均论英雄’信息化综合评价工业企业全覆盖。

●加快融入长三角一体化发展国家战略，深化瑞安·安亭‘1235’协同发展计划，飞地创新港成为温州示范项目，瑞安成为温州长三角异地就医结算首批试点。

●开展国家自创区瑞安园八大专项攻坚行动，加快环大罗山科创走廊建设，新增高新技术企业133家、创历史新高，获评温州唯一的国家知识产权强县工程示范县。

●举办2019云江科创大会暨世界青年科学家峰会瑞安汽车高端部件产业高峰论坛，实施万名大学生来瑞就业创业行动，新引进大学生超1.1万人、居温州首位。

城乡品质持续提升

●全力抓好83个大建大美项目，7个团块实现清零、5个团块基本完成拆除，拆违202万平方米，创成国家园林城市、省基本无违建市。

●完成综合交通投资67亿元，市域铁路S2线瑞安段、龙瑞公路瑞安段、南山隧道全线开工，甬台温高速复线瑞安段、龙丽温高速瑞安段建成通车。

●创成温州唯一的国家农产品质量安全县、‘四好农村路’全国示范市。

●投运全省首个工业固废焚烧发电项目、温州首个县域餐厨垃圾处理项目，创成省级节水型社会。

●全部乡镇通过省级小城镇环境综合整治达标验收，桐浦创成省级样板镇。

社会事业持续发展

●新增财力80%以上用于改善民生，入围‘2019中国最具幸福感城市’候选名单。

●全国首个国旗教育馆开馆，忠义街历史文化街区列入省级高品质步行街试点名单，平阳坑镇入选省非遗主题小镇，承办省第十四届戏剧节。

●2019年度十大民生实事全部完成，建成公共停车场22处，新增停车位1549个，完成192个村农饮水达标提标建设、受益20.1万人。

●明眸皓齿工程惠及15.8万名学生，高考一段上线人数、上线率均居温州首位，获评省教育基本现代化市、省首批现代学徒制试点市。

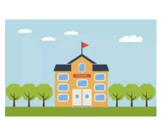

●‘医共体’建设获省政府督查激励、作为唯一县级代表在国家卫健委新闻发布会上作典型介绍。

●社会治安、安全生产、火灾事故等主要指标持续下降，安全生产七大攻坚战总排名温州第二，扫黑除恶专项斗争成效温州一类地区第一。

●行政诉讼败诉率‘三区两市’最低，创成省级‘无欠薪’市。

党的建设持续加强

●入选新时代文明实践中心建设全国试点县。

●市融媒体中心挂牌成立。

●稳妥推进村社规模优化调整，行政村数量从908个减少到421个、减幅53.8%，居温州前列。

●扎实推进清廉瑞安建设，对180家单位进行巡察，打造133个清廉创建示范点。

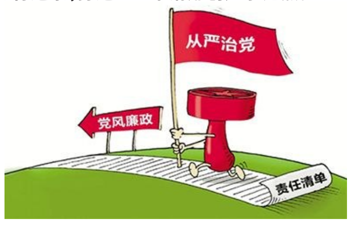

实体经济持续向好

●开展温州唯一的民营经济解忧纾困综合试验区创建，深化‘千名干部进千企’活动，企业‘十难’问题化解率达99.7%，6项高质量指标跃居温州前二。

●率全省之先建立财政奖补资金‘预拨付’快速兑现机制，为企业减税降费43亿元。

●列入温州唯一的省级企业金融顾问制度试点，不良贷款率‘三区两市’最低。

●数字经济核心制造业增加值增长12.4%，省‘四个百项’重点技改示范项目数量均居温州第一。

●入选省电子商务产业基地3个、省重点培育电商平台企业10家，实现网络销售额179亿元、居温州首位。

●实施‘十企上市、百企上规、千企上云’计划，举办汽车关键零部件、鞋业展销交流大会，力诺A股上市成功过会，省级雄鹰企业和隐形冠军实现‘零’的突破。

发展动能持续增强

●完成固定资产投资407亿元、增长10%，到位内资71亿元。

●智能汽车关键零部件万亩千亿新产业平台入选全省6个推荐创建名单。

●盯引落地50亿级产业项目1个、20亿级2个、亿级30个、500强企业项目5个。

●完成土地‘双清’8300亩、标准地供应2280亩、工业供地2300亩、整治低效工业项目2053亩，均居温州第一。

2020主要工作

坚持“城人产”融合，确保高水平全面建成小康社会

总体工作要求

以习近平新时代中国特色社会主义思想为指导，统筹推进‘五位一体’总体布局，协调推进‘四个全面’战略布局，坚持稳中求进工作总基调，坚持新发展理念，坚持以供给侧结构性改革为主线，坚持以改革开放为动力，坚持推动高质量发展，深入贯彻落实省委‘两个高水平’建设和温州市委“再造改革开放新优势、再创高质量发展新辉煌’的决策部署，围绕‘加快融合发展、打造至美瑞安’的战略目标，坚持‘城人产’融合发展，全力打好实体经济振兴、全域美丽攻坚、改革开放创新‘三大会战’，加快建设高质量的智造名城、高颜值的花园名城、高品位的文化名城，推进县域治理现代化走在前列，确保‘十三五’规划圆满收官，奋力当好高水平全面建成小康社会排头兵。

打好实体经济振兴大会战，建设高质量的智造名城

开展‘服务争优’大攻坚

●深化民营经济解忧纾困综合试验区建设，实施营商环境‘10+N’行动。

●全面落实降本减负政策，实打实开展‘三服务’“千名干部进千企’活动。

●开展‘百名教授（专家）进千企’活动。

●开展‘百名行长进百企’活动。

开展‘项目争速’大攻坚

●主攻重点工程‘十百千’计划，竣工重点工程50个以上。

●主攻产业投资‘双百’计划，实施产业项目100个，完成产业投资100亿元。

●主攻招商引资‘生命线’工程，力争50亿级制造业项目实现历史性突破。

开展‘产业争效’大攻坚

●实施传统制造业重塑‘415’新三年计划，四大传统制造业产值冲1200亿元。

●实施战略性新兴产业‘515’新三年行动计划，加快打造千亿级汽车高端部件产业集群、500亿级智能装备产业集群、300亿级新材料产业集群。

●持续开展数字经济五年倍增行动，争创全省数字经济发展示范区。

●加快发展电子商务、科技金融等生产性服务业。

开展‘主体争先’大攻坚

●深化凤凰行动、雄鹰行动、雏鹰行动。

●建立企业环保问题清单制度。

●开展科技企业‘双倍增’、规上企业‘三清零’行动。

●实施企业家队伍建设行动，深化‘青蓝接力’工程，建立健全企业家关爱容错机制。

开展‘平台争创’大攻坚

●全方位构建制造业、科创、开放、产城融合、乡村振兴‘五大平台体系’。

●集中打造四大制造业平台，高标准全速推进智能汽车高端部件‘万亩千亿’新产业平台建设。

●大抓经开区提档升级。

●超常规推进丁山三期北区基础设施建设。

●集中打造以温州环大罗山科创走廊和国家自创区瑞安园为重点的科创平台，以侨贸小镇为重点的开放平台，以安阳、塘下、滨海、江南、经开区为重点的五大产城融合平台，以两条乡村振兴旅游精品带为重点的乡村振兴平台。

开展‘要素争取’大攻坚

●争取全域国土空间治理试点，实施万亩更新计划。

●实施‘3个100亿’计划。

●实施人才净流入‘十百千万’工程。

打好全域美丽攻坚大会战，建设高颜值的花园名城

在‘精建精美’中提升城市能级

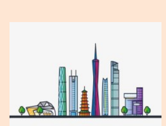

●加快构建五大产城融合平台，聚焦飞云江两岸、滨海新城核心区、塘下中心区‘三大板块’，以拆开路、梯次推进相关重点团块；聚焦瑞安外滩、七铺塘河、秀丽集云、玉海古城、魅力滨海等城市亮点区块，实施玉海历史文化街区、滨江都市休闲带等百个精建精美项目。

●实施综合交通‘6743’计划，推进市域铁路S2线瑞安段、龙瑞公路瑞安段、“三国道两隧道两码头’等重大交通项目建设；聚焦五大城市商圈，提速四大五星级酒店、五大城市综合体建设，大力培育税收亿元楼、总部经济楼、月光经济带，进一步做大做强城市经济。

在‘两进两回’中发展美丽经济

●建立健全科技进乡村、资金进乡村、青年回农村、乡贤回农村长效机制。

●全力打造‘两带’建设新样板。

●持续做强现代农业新引擎。

●全面释放农村改革新活力。

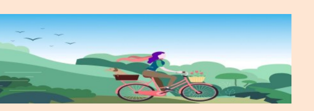

在‘八美八化’中优化生态环境

●坚决打好蓝天、碧水、净土、清废四大战役。

●全面深化‘八美八化’行动。

●完善建筑渣土、厨余垃圾等七大处置体系。

打好改革开放创新大会战，建设高品位的文化名城

以‘崇文尚德’精神提升城市感召力

●高[illegible]推进[illegible]历史文化名城申报创建，大力培育新兴文化业态。

●实施文化惠民‘1530工程’，构建城市‘15分钟文化圈’和农村‘30分钟文化圈’。

●发挥国旗教育馆综合效应，巩固提升全国文明城市创建成果。

以‘改革创新’精神提升城市竞争力

●以‘最多跑一次’改革为牵引，深入开展‘六个十’改革攻坚行动。

●探索推进全域国土空间治理、县乡权责重构等基层改革创新，全面深化要素资源市场化配置改革。

●大力实施国家自创区瑞安园建设‘411’计划，开展环大罗山科创走廊瑞安科技城三年行动计划。

以‘开放包容’精神提升城市吸引力

●落实扩大对外开放‘十大举措’，对接温州自贸区联动创新区、跨境电商综合试验区，深化国家外贸转型升级基地建设。

●大力实施融入长三角十大工程。

●开展对口支援、东西部扶贫协作、山海协作。

●大力实施‘乡贤+’六大行动。

突出共建共治共享，推动县域治理现代化走在前列

以‘县乡权责重构’抓牢治理之要

●构建权责清晰、条专块统、科学高效、活力激发的基层治理新格局。

●重塑边界清晰的权责体系。

●完善权责对等的管理机制。

●建立倾斜基层的干部下沉机制。

以‘最多跑一地’提升治理之效

●大力推进‘城市大脑’建设，探索打造城市数字化运行管理平台。

●构建‘一中心四平台一网格’治理模式。

●优化提升融媒体中心，深化基层网络综合治理‘1+5+5’模式。

●建立市、镇、村协同治理体系。

以‘平安大创建’夯实治理之基

●坚决打好平安创建六大战役。

●深化‘一三五’应急处置规范化建设。

●完善安全生产重点行业领域‘1+X’责任体系。

●深化法治瑞安建设。

以‘为民办实事’强化治理之本

●持续开展‘民富民享十惠’行动，办好十大民生实事。

●深化学前教育公益普惠、义务教育优质均衡、普通高中特色示范等教育十大工程。

●加快区域医疗康养副中心城市建设，深化县域医共体改革。

●加快构建覆盖全民的就业、养老、住房等保障体系。

强化‘两个担当’，全面加强新时代党的建设

●开展领导力提升行动，强化绝对忠诚的政治担当。

●开展执行力提升行动，锻造实干担当的瑞安铁军。

●开展组织力提升行动，筑牢坚强稳固的战斗堡垒。

●开展公信力提升行动，建设风清气正的清廉瑞安。

（记者 项乐茹 整理）